



ΕΛΛΗΝΙΚΗ ΔΗΜΟΚΡΑΤΙΑ
ΔΗΜΟΣ ΧΑΛΚΙΔΕΩΝ
ΔΙΕΥΘΥΝΣΗ ΤΕΧΝΙΚΩΝ ΥΠΗΡΕΣΙΩΝ
ΤΜΗΜΑ ΕΚΤΕΛΕΣΗΣ ΝΕΩΝ ΕΡΓΩΝ
& ΜΕΛΕΤΩΝ

ΕΡΓΟ: "ΕΠΙΣΚΕΥΕΣ ΖΗΜΙΩΝ & ΒΛΑΒΩΝ
ΛΟΓΩ ΚΑΤΑΣΤΡΟΦΩΝ Δ.Ε. ΑΝΘΗΔΟΝΟΣ
(Κ.Α. ΕΙΣΟΔΟΥ 1327.0039) και Κ.Α.: 64-7333.0009

ΠΡΟΫΠΟΛΟΓΙΣΜΟΣ: 61.673,00 € (ΜΕ ΦΠΑ)

ΤΕΧΝΙΚΗ ΠΕΡΙΓΡΑΦΗ

Η παρούσα μελέτη συντάσσεται για την αποκατάσταση τεσσάρων τμημάτων υφιστάμενων δημοτικών οδών, κείμενων, της πρώτης οδού εντός του οικισμού Δροσιάς, και των λοιπών τριών οδών, σε εκτός σχεδίου πόλεως και οικισμού περιοχή της Δ.Ε. Ανθηδόνας του Δήμου Χαλκιδέων, λόγω των βλαβών και των κατά τόπους καταστροφών (λακούβες και βαθιές αυλακώσεις) που υπέστησαν από τα έντονα καιρικά φαινόμενα (ισχυρές βροχοπτώσεις) που εκδηλώθηκαν στην περιοχή, αρχικά με την κακοκαιρία "Ζορμπάς" και στη συνέχεια με την κακοκαιρία "Θάλεια", με συνέπεια την κήρυξη αρχικά της κοινότητας Ανθηδόνας σε κατάσταση Έκτακτης Ανάγκης Πολιτικής Προστασίας με την υπ'αρ. 2569/08-04-2020 απόφαση του Γ.Γ. Πολιτικής Προστασίας και στη συνέχεια της υπόλοιπης περιοχής του Δήμου Χαλκιδέων, με την υπ'αρ. 6045/10-08-2020 απόφαση του Γ.Γ. Πολιτικής Προστασίας. Επιπρόσθετα, με την τελευταία κακοκαιρία "Μήδεια" που έπληξε την ευρύτερη περιοχή του Δήμου Χαλκιδέων με ακραία καιρικά φαινόμενα (έντονες χιονοπτώσεις), η κατάσταση των ως άνω οδών επιδεινώθηκε.

1. Το τμήμα της πρώτης οδού (οδός 1) κείται εντός του σχεδίου πόλεως του οικισμού της δημοτικής κοινότητας Δροσιάς, Δ.Ε. Ανθηδόνας, έχει πλάτος 6,00μ, και ευρίσκεται μεταξύ των Ο.Τ. 73 και 74. Οι εργασίες αποκατάστασης γίνονται σε τμήμα αυτής μήκους 25,00μ περίπου, με αρχή την συμβολή της με την οδό Καλλιθέας η οποία εξέρχεται της Δροσιάς κατευθυνόμενη βορείως στην περιοχή "Κόκκινα", και πέρασ, σε υφιστάμενη, εγκάρσια στην οδό, περίφραξη από συρματοπλεγμα. Οι συντεταγμένες αρχής και τέλους αυτού, βάσει του ελληνικού κτηματολογίου, είναι οι κάτωθι:

σημείο 0 (αρχής): X=460139,57 Y=4259584,82

σημείο 1 (τέλους): X=460119,72 Y=4259568,68

2. Το τμήμα της δεύτερης οδού (οδός 2), ευρίσκεται, σε εκτός σχεδίου πόλεως και οικισμού περιοχή πέριξ του οικισμού της τοπικής κοινότητας Λουκισίων, Δ.Ε. Ανθηδόνας, επί οδού η οποία εξέρχεται του οικισμού, κατευθυνόμενη βορείως προς την παραθαλάσσια περιοχή "Παξιμαδά". Οι εργασίες αποκατάστασης γίνονται σε τμήμα αυτής μήκους 60 μ περίπου και μήκους 3,00μ περίπου. Οι συντεταγμένες αρχής και τέλους αυτής, βάσει του ελληνικού κτηματολογίου, είναι οι κάτωθι:

σημείο 0 (αρχής): X=450624,21 Y=4259357,67

σημείο 1 (τέλους): X=450674,48 Y=4259323,94



3. Το τμήμα της τρίτης οδού (οδός 3), ευρίσκεται, σε εκτός σχεδίου πόλεως και οικισμού περιοχή πέριξ του οικισμού της δημοτικής κοινότητας Δροσιάς, Δ.Ε. Ανθηδόνος, και είναι κάθετη στην διερχόμενη επαρχιακή οδό από την παραλία Δροσιάς, με κατεύθυνση από Δροσιά προς Λουκίσια, στο ύψος αυτής μετά την οδό Πανοράματος. Η οδός είναι ανηφορική με αρκετή κλίση, έχει πλάτος 3,50μ περίπου και γίνονται εργασίες αποκατάστασης σε μήκος αυτής 107μ περίπου. Οι συντεταγμένες αρχής και τέλους αυτής, βάσει του ελληνικού κτηματολογίου, είναι οι κάτωθι:

σημείο 0 (αρχής): X=457149,51 Y=4259043,21

σημείο 4 (τέλους): X=457110,08 Y=4258947,96

4. Το τμήμα της τέταρτης οδού (οδός 4), ευρίσκεται, σε εκτός σχεδίου πόλεως και οικισμού περιοχή πέριξ του οικισμού της δημοτικής κοινότητας Δροσιάς, Δ.Ε. Ανθηδόνος, σε απόσταση περίπου 650μ από την οδό Καλλιθέας η οποία εξέρχεται της Δροσιάς κατευθυνόμενη βορείως στην περιοχή "Κόκκινα", στο ύψος αυτής που υπάρχει η πινακίδα οינוποιίου "Τανάγρα". Η οδός έχει πλάτος 3,50μ περίπου και γίνονται εργασίες αποκατάστασης σε τμήμα αυτής μήκους 250μ περίπου, επί συνόλου 330μ περίπου. Οι συντεταγμένες αρχής και τέλους του συνολικού μήκους των 330μ της οδού, βάσει του ελληνικού κτηματολογίου, είναι οι κάτωθι:

σημείο 0 (αρχής): X=460151,08 Y=4260899,93

σημείο 8 (τέλους): X=460304,14 Y=4260659,16

Οι εργασίες του υπόψη έργου, αφορούν σε γενικές εκσκαφές σε έδαφος Γ-Η για όλες τις οδούς, σε γενικές εκσκαφές σε έδαφος βραχώδους για την οδό 3, σε εκσκαφή θεμελίων πλάτους έως 5μ για την οδό 1, σε προμήθεια δανείων E4 και κατασκευή επιχωμάτων για τις οδούς 1 και 2, σε κατασκευή οδοστρωσίας με βάση μεταβλητού πάχους για τις οδούς 3 και 4, σε κατασκευή οδοστρωσίας με βάση πάχους 0,10μ για τις οδούς 1 και 2, σε κατασκευή οδοστρωσίας με υπόβαση μεταβλητού πάχους για τις οδούς 1, 2 και 4, σε μικροκατασκευές από σκυρόδεμα C20/25 και κοιτοστρώσεις από σκυρόδεμα C12/15 για την οδό 1, σε κατασκευή αντιολησθηρού δαπέδου από σκυρόδεμα C20/25 για την οδό 3, σε χαλύβδινο οπλισμό σκυροδέματος και δομικού πλέγματος B500C για την οδό 1, σε ασφαλτική προεπάλειψη, ασφαλτική συγκολλητική επάλειψη και ασφαλτική στρώση κυκλοφορίας πάχους 0,05μ, για τις οδούς 1, 2 και 4.

Συνημμένα: Αντίγραφο (4) ορθοφωτογραφιών του ελληνικού κτηματολογίου, με συντεταγμένες αρχής και τέλους των τμημάτων των οδών στις οποίες γίνονται εργασίες αποκατάστασης.

ΧΑΛΚΙΔΑ 01-03-2021

ΣΥΝΤΑΧΘΗΚΕ



ΦΙΛΙΠΠΟΣ ΚΟΖΙΩΝΑΣ
Πολιτικός Μηχανικός ΠΕ3

ΘΕΩΡΗΘΗΚΕ

Η ΑΝΑΠΛ. ΠΡΟΙΣΤ/ΝΗ Τ.Ε.Ν.Ε.Μ



ΠΑΡΑΣΚΕΥΗ ΚΟΥΚΟΥΡΑ
Πολιτικός Μηχανικός ΠΕ3

ΕΓΚΡΙΘΗΚΕ

Η ΑΝΑΠΛ. Δ/ΝΤΡΙΑ Τ.Υ.Δ.Χ.



ΔΑΦΝΗ ΠΑΠΑΝΕΣΤΗ
Μηχανολόγος Μηχανικός ΠΕ



ΕΛΛΗΝΙΚΟ ΚΤΗΜΑΤΟΛΟΓΙΟ



Μήκος: 25.58 μ.

Ιδιότητα:		
A/A	X	Y
0	460139.57	4259584.82
1	460119.72	4259568.68

Χαλκίδα 01-03-2021

Το παρόν συνοδεύει την από 01-03-2021 Τεχνική έκθεση του έργου με τίτλο: ΕΡΓΟ: "ΕΠΙΣΚΕΥΕΣ ΖΗΜΙΩΝ & ΒΛΑΒΩΝ ΛΟΓΩ ΚΑΤΑΣΤΡΟΦΩΝ Δ.Ε. ΑΝΘΗΔΟΝΟΣ (Κ.Α. ΕΙΣΟΔΟΥ 1327.0039)"

ΟΔΟΣ (Δ)
ΕΝΤΟΣ ΟΙΚΙΣΜΟΥ
ΔΗΜ.ΚΟΙΝ. ΔΡΟΣΙΑΣ
Δ.Ε. ΑΝΘΗΔΟΝΟΣ

ΣΥΝΤΑΧΘΗΚΕ

Φίλιππος Κοζίνας
Πολ. Μηχανικός ΠΕ3

ΘΕΩΡΗΘΗΚΕ
Η Αναπλ. Προϊστ. ΤΕΝΕΜ

Παρασκευή Κούκουρα
Πολ. Μηχανικός ΠΕ3

ΕΓΚΡΙΘΗΚΕ
Η Αναπλ. Δ/ντρια Τ.Υ.Δ.Χ.

Δάφνη Παπανέστη
Πολ. Μηχανικός ΠΕ3





ΕΛΛΗΝΙΚΟ ΚΤΗΜΑΤΟΛΟΓΙΟ

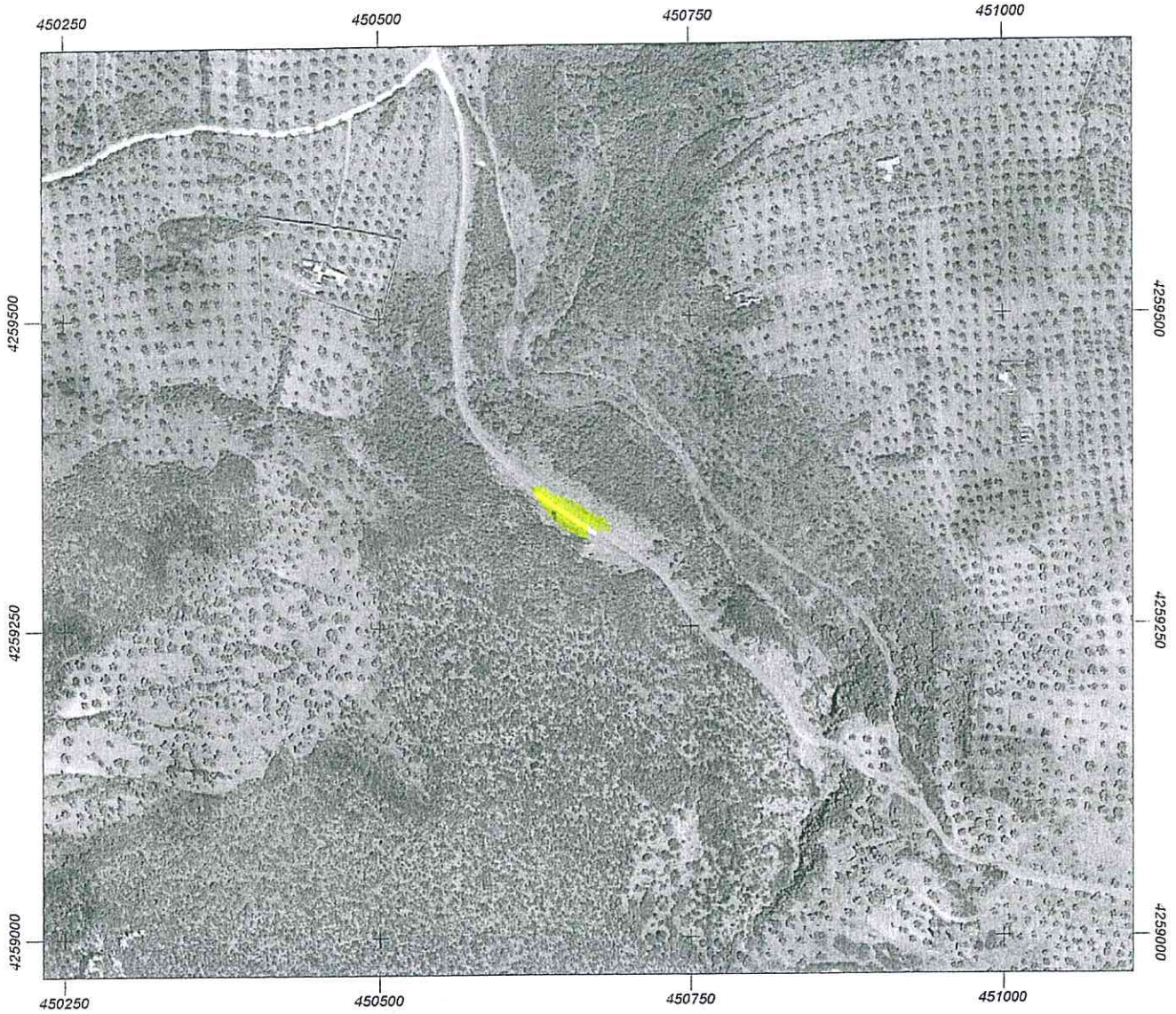

Μήκος: 60.54 μ.

Ιδιότητα:		
A/A	X	Y
0	450624.21	4259357.67
1	450674.48	4259323.94

ΟΔΟΣ (2)
ΕΚΤΟΣ ΣΧΕΔΟΥ ΠΟΛΗΣ ΔΙΚΕΜΟΥ
ΤΟΠ. ΚΟΙΝ. ΛΟΥΚΙΕΣ
Δ.Ε. ΑΝΘΗΔΟΝΟΣ

Χαλκίδα 01-03-2021

Το παρόν συνοδεύει την από 01-03-2021 Τεχνική εκθεση του έργου με τίτλο: ΕΡΓΟ: "ΕΠΙΣΚΕΥΕΣ ΖΗΜΙΩΝ & ΒΛΑΒΩΝ ΛΟΓΩ ΚΑΤΑΣΤΡΟΦΩΝ Δ.Ε. ΑΝΘΗΔΟΝΟΣ (Κ.Α. ΕΙΣΟΔΟΥ 1327.0039)"

ΣΥΝΤΑΧΘΗΚΕ

Φίλιππος Κοζιάνας
Πολ. Μηχανικός ΠΕ3

ΘΕΩΡΗΘΗΚΕ
Η Αναπλ. Προϊστ. ΤΕΝΕΜ

Παρασκευή Κούκουρα
Πολ. Μηχανικός ΠΕ3

ΕΓΚΡΙΘΗΚΕ
Η Αναπλ. Δ/ντρια Τ.Υ.Δ.Χ.

Δάφνη Παπανέστη
Πολ. Μηχανικός ΠΕ3





ΕΛΛΗΝΙΚΟ ΚΤΗΜΑΤΟΛΟΓΙΟ

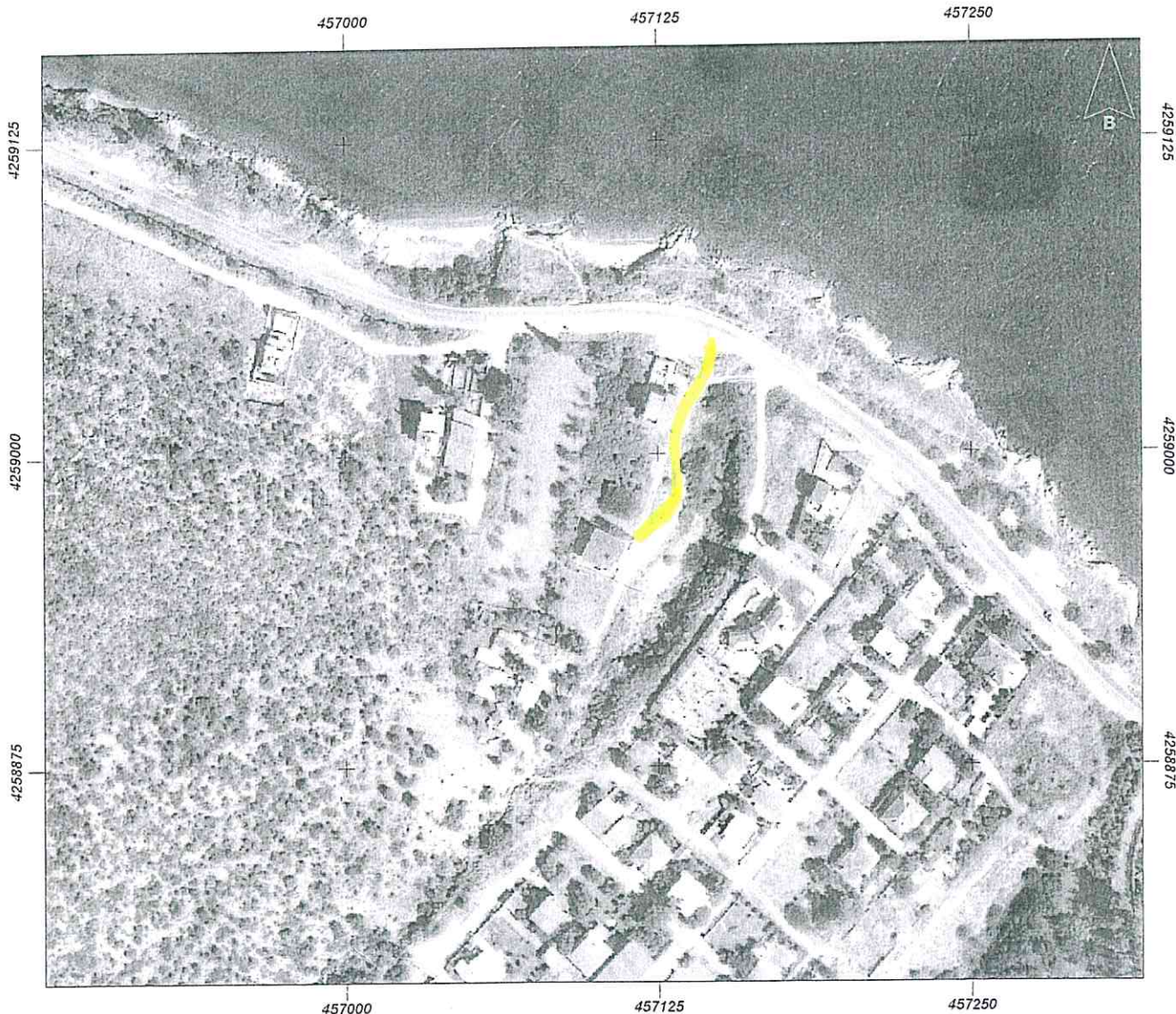

Μήκος: 107.06 μ.

Ιδιότητα:		
A/A	X	Y
0	457149.51	4259043.21
1	457132.84	4259005.91
2	457133.63	4258979.71
3	457127.28	4258966.22
4	457110.08	4258947.96

Χαλκίδα 01-03-2021

Το παρόν συνοδεύει την από 01-03-2021 Τεχνική έκθεση του έργου με τίτλο: ΕΡΓΟ: "ΕΠΙΣΚΕΥΕΣ ΖΗΜΙΩΝ & ΒΛΑΒΩΝ ΛΟΓΩ ΚΑΤΑΣΤΡΟΦΩΝ Δ.Ε. ΑΝΘΗΔΟΝΟΣ (Κ.Α. ΕΙΣΟΔΟΥ 1327.0039)"

ΟΔΟΣ (3)
ΕΚΤΟΣ ΣΧΕΔΙΟΥ ΠΟΛΗΣ ΔΟΚΙΜΟΥ
ΔΑΜ. ΚΟΙΝ. ΔΡΟΣΙΑΣ
Δ.Ε. ΑΝΘΗΔΟΝΟΣ

ΣΥΝΤΑΧΘΗΚΕ

Φίλιππος Κοζιώνας
Πολ. Μηχανικός ΠΕ3

ΘΕΩΡΗΘΗΚΕ
Η Αναπλ. Προϊστ. ΤΕΝΕΜ

Παρασκευή Κούκουρα
Πολ. Μηχανικός ΠΕ3

ΕΓΚΡΙΘΗΚΕ
Η Αναπλ. Δ/τρια Τ.Υ.Δ.Χ.

Δάφνη Πατανέστη
Πολ. Μηχανικός ΠΕ3



ΕΛΛΗΝΙΚΟ ΚΤΗΜΑΤΟΛΟΓΙΟ



Μήκος: 321.83 μ.

Ιδιότητα:		
A/A	X	Y
0	460151.08	4260899.93
1	460234.29	4260785.63
2	460266.57	4260758.38
3	460269.74	4260753.09
4	460269.21	4260748.06
5	460243.81	4260716.84
6	460242.23	4260711.55
7	460245.93	4260707.05
8	460304.14	4260659.16

Χαλκίδα 01-03-2021

Το παρόν συνοδεύει την από 01-03-2021 Τεχνική έκθεση του έργου με τίτλο: ΕΡΓΟ: "ΕΠΙΣΚΕΥΕΣ ΖΗΜΙΩΝ & ΒΛΑΒΩΝ ΛΟΓΩ ΚΑΤΑΣΤΡΟΦΩΝ Δ.Ε. ΑΝΘΗΔΟΝΟΣ (Κ.Α. ΕΙΣΟΔΟΥ 1327.0039)"

ΣΥΝΤΑΧΘΗΚΕ

Φίλιππος Κοζιώνας
Πολ. Μηχανικός ΠΕ3

ΘΕΩΡΗΘΗΚΕ
Η Αναπλ. Προϊστ. ΤΕΝΕΜ

Παρασκευή Κούκουρα
Πολ. Μηχανικός ΠΕ3

ΕΓΚΡΙΘΗΚΕ
Η Αναπλ. Δ/ντρια Τ.Υ.Δ.Χ.

Δάφνη Παπανέστη
Πολ. Μηχανικός ΠΕ3

ΟΔΟΣ (4)

ΕΚΤΟΣ ΣΧΕΔΙΟΥ ΠΟΛΗΣ & ΟΙΚΙΣΜΟΥ
ΔΗΜ. ΚΟΙΝ. ΔΡΟΣΙΑΣ
Δ.Ε. ΑΝΘΗΔΟΝΟΣ