ΕΓΚΥΡΟ ΑΝΤΙΓΡΑΦΟ
Α/Α Πράξης: 212107
ΕΑΣΤΧΣΕ ΕΚΥΟΥΠΑΣ
https://apps.tee.gr/adeapublic/Faces/searchDocFile
ΑΔΑΜ:656050383

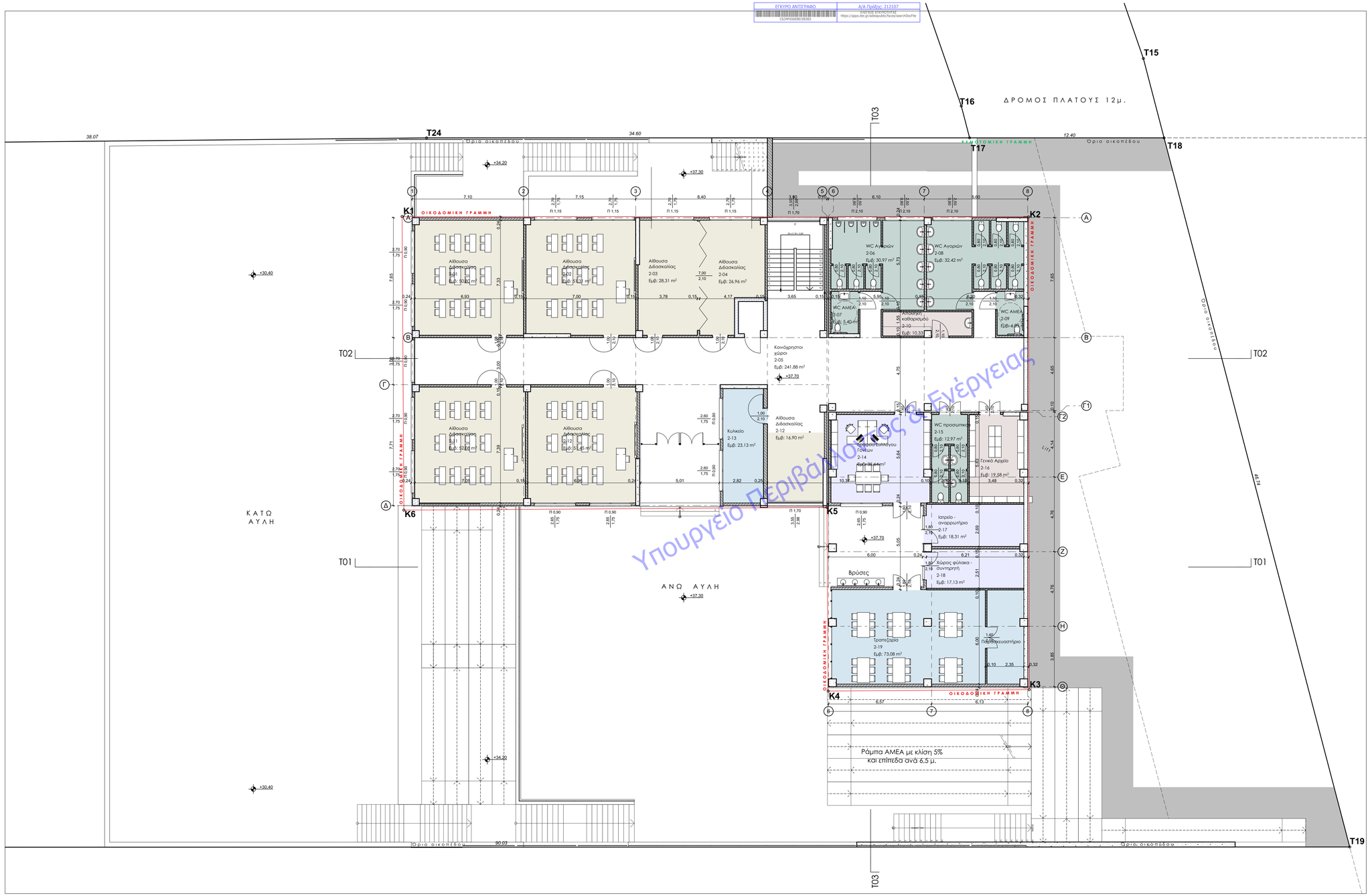

3.	Επίπεδο +37,70 : Αίθουσες διδασκαλίας, άνω αυλή
1:100	

ΕΛΛΗΝΙΚΗ ΔΗΜΟΚΡΑΤΙΑ

ΔΗΜΟΣ ΧΑΛΚΙΔΕΩΝ
ΔΙΕΥΘΥΝΣΗ ΤΕΧΝΙΚΩΝ ΥΠΗΡΕΣΙΩΝ
Τμήμα Εκτέλεσης Νέων Έργων και Μελετών
Λεληκανίκου 34 & Μεγασθένους, 34100, Χαλκίδα

ΕΡΓΟ

ΑΝΑΘΕΩΡΗΣΗ ΤΗΣ ΥΠ' ΑΡΙΘ. 1/10-1-2018 ΑΔΕΙΑΣ ΔΟΜΗΣΗΣ ΜΕ ΤΙΤΛΟ: ΑΝΕΓΕΡΣΗ ΣΧΟΛΙΚΟΥ ΚΤΙΡΙΟΥ ΓΙΑ ΤΗΝ ΜΕΤΕΓΚΑΤΑΣΤΑΣΗ ΤΟΥ 26ου ΔΗΜΟΤΙΚΟΥ ΣΧΟΛΕΙΟΥ ΧΑΛΚΙΔΑΣ

ΘΕΣΗ

ΘΕΣΗ "ΜΠΑΤΑΡΙΑΣ", ΕΝΤΟΣ ΤΟΠΙΚΟΥ ΡΥΜΟΤΟΜΙΚΟΥ ΣΧΕΔΙΟΥ (ΦΕΚ 688Δ/ 20-11-2019) ΣΤΗ ΣΥΝΟΙΚΙΑ "Β" ΤΟΥ ΔΗΜΟΥ ΧΑΛΚΙΔΕΩΝ

ΤΙΤΛΟΣ ΣΧΕΔΙΟΥ	ΑΡ. ΣΧΕΔΙΟΥ	ΚΛΙΜΑΚΑ
ΕΠΙΠΕΔΟ +37,70	Α 03	1:100
		ΗΜΕΡ/ΝΙΑ: ΝΟΕΜΒΡΙΟΣ 2020

Ο συντάξας

ΧΑΛΚΙΔΑ - - 2020
ΘΕΩΡΕΙΤΑΙ
Η ΑΝ. Δ/ΝΤΡΙΑ Τ.Υ.Δ.Χ.

ΔΑΦΝΗ ΠΑΠΑΝΕΣΤΗ
Πολιτικός Μηχανικός Π.Ε.Σ/Α MSc

ΕΓΚΡΙΣΕΙΣ

Ψηφιακά υπογεγραμμένο από DAFNI PAPANESTI
Ημερομηνία: 2021.03.05 11:09:02 EET