ΕΘΝΙΚΟ ΑΣΤΕΡΟΣκαι ΑΡ. ΠΡΩΤΟΚ. 212187
ΕΛΛΗΝΙΚΗ ΔΗΜΟΚΡΑΤΙΑ
ΥΠΟΥΡΓΕΙΟ ΠΕΡΙΒΑΛΛΟΝΤΟΣ ΚΑΙ ΕΝΕΡΓΕΙΑΣ
ΕΚΤΥΠΩΣΗ ΕΠΙΣΗΜΗ
https://apps.tee.gr/adeiaspublic/faces/searchDocFile

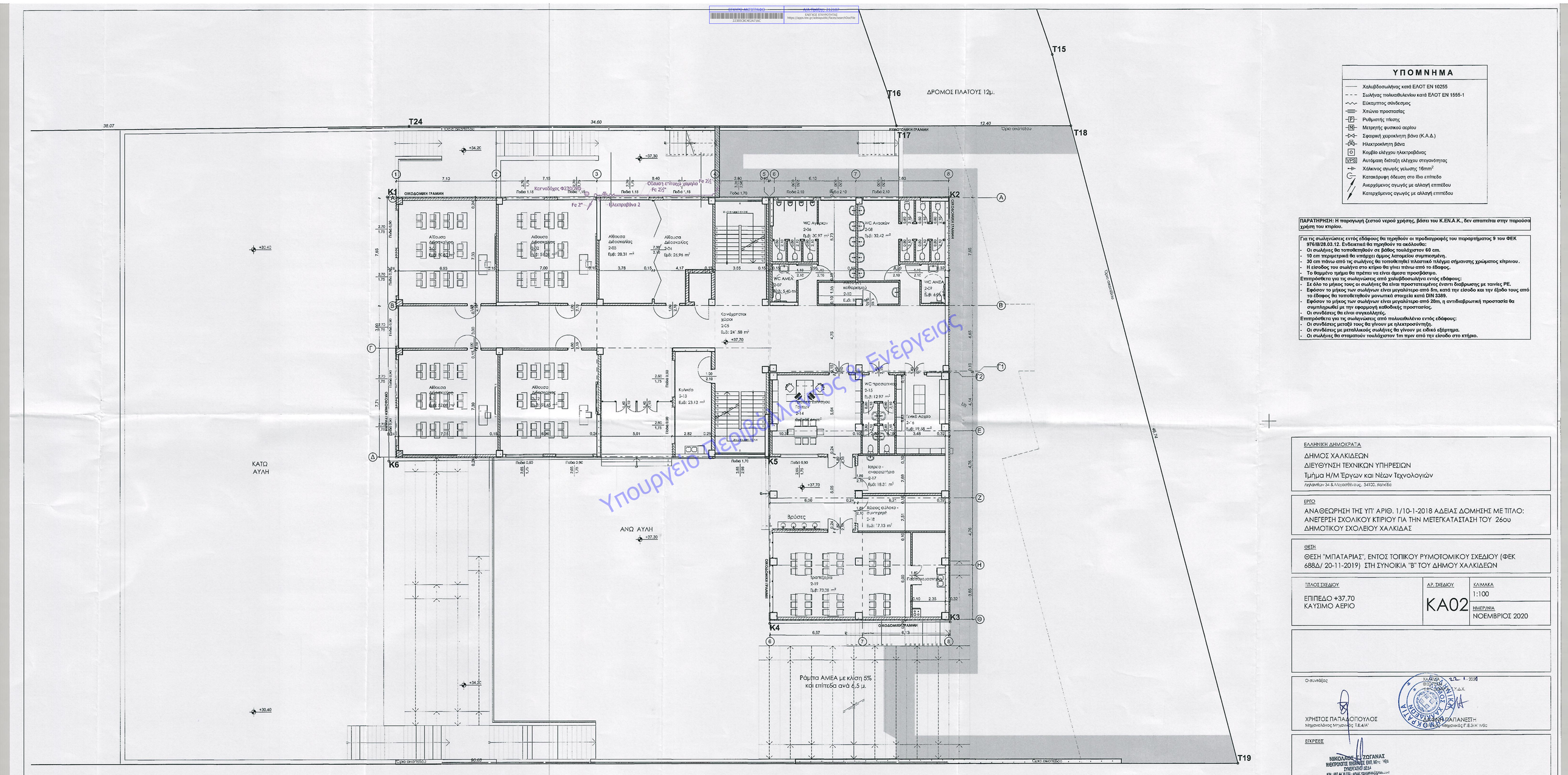

Υπουργείο Περιβάλλοντος & Ενέργειας

ΥΠΟΜΝΗΜΑ

- Χαλυβδοσωλήνας κατά ΕΛΟΤ ΕΝ 10255
- Σωλήνας πολυαιθυλενίου κατά ΕΛΟΤ ΕΝ 1555-1
- Εύκαμπτος σύνδεσμος
- Χπώνιο προστασίας
- [P] Ρυθμιστής πίεσης
- [M] Μετρητής φυσικού αερίου
- Σφαιρική χειροκίνητη βάνα (Κ.Α.Δ.)
- Ηλεκτροκίνητη βάνα
- Κομβίο ελέγχου ηλεκτροβάνας
- [VPS] Αυτόματη δικτατή ελέγχου στεγανότητας
- Χάλκινος αγωγός γείωσης 16mm²
- Κατακόρυφη όδευση στο ίδιο επίπεδο
- Ανιχνεύμενος αγωγός με αλλαγή επιπέδου
- Κατερχόμενος αγωγός με αλλαγή επιπέδου

ΠΑΡΑΤΗΡΗΣΗ: Η παροχή νερού χρήσης, βάσει του Κ.ΕΝ.Α.Κ., δεν απαιτείται στην παρούσα χρήση του κτιρίου.

Για τις σωληνώσεις εντός εδάφους θα τηρηθούν οι προδιαγραφές του παραρτήματος 9 του ΦΕΚ 976/Β/28.03.12. Ενδεικτικά θα τηρηθούν τα ακόλουθα:
- **Οι σωλήνες θα τοποθετηθούν σε βάθος τουλάχιστον 60 cm.**
- **10 cm περιμετρικά θα υπάρχει άμμος λατομείου σωμπυκνισμένη.**
- **30 cm πάνω από τις σωλήνες θα τοποθετηθεί πλαστικό πλέγμα σήμανσης χρώματος κίτρινου.**
- **Η είσοδος του σωλήνα στο κτίριο θα γίνει πάνω από το έδαφος.**
- **Το θαμμένο τμήμα θα πρέπει να είναι άμεσα προσβάσιμο.**

Επιπρόσθετα για τις σωληνώσεις από χαλυβδοσωλήνα εντός εδάφους:
- **Σε όλο το μήκος τους οι σωλήνες θα είναι προστατευμένες έναντι διαβρωσης με ταινίες PE.**
- **Εφόσον το μήκος των σωλήνων είναι μεγαλύτερο από 5m, κατά την είσοδο και την έξοδο τους από το έδαφος θα τοποθετηθούν μονωτικά στοιχεία κατά DIN 3389.**
- **Εφόσον το μήκος των σωλήνων είναι μεγαλύτερο από 20m, η αντιδιαβρωτική προστασία θα συμπληρωθεί με την εφαρμογή καθοδικής προστασίας.**
- **Οι συνδέσεις θα είναι συγκολλητές.**

Επιτρόσθετα για τις σωληνώσεις από πολυαιθυλένιο εντός εδάφους:
- **Οι συνδέσεις μεταξύ τους θα γίνουν με ηλεκτροσύντηξη.**
- **Οι συνδέσεις με μεταλλικούς σωλήνες θα γίνουν με ειδικό εξάρτημα.**
- **Οι σωλήνες θα στηριχτούν τουλάχιστον 1m πριν από την είσοδο στο κτήριο.**

ΕΛΛΗΝΙΚΗ ΔΗΜΟΚΡΑΤΙΑ
ΔΗΜΟΣ ΧΑΛΚΙΔΕΩΝ
ΔΙΕΥΘΥΝΣΗ ΤΕΧΝΙΚΩΝ ΥΠΗΡΕΣΙΩΝ
Τμήμα Η/Μ Έργων και Νέων Τεχνολογιών
Λεβιδαντων 34 & Λ/χιαζοβίτους, 34100, Χαλκίδα

ΕΡΓΟ
ΑΝΑΘΕΩΡΗΣΗ ΤΗΣ ΥΠ' ΑΡΙΘ. 1/10-1-2018 ΑΔΕΙΑΣ ΔΟΜΗΣΗΣ ΜΕ ΤΙΤΛΟ: ΑΝΕΓΕΡΣΗ ΣΧΟΛΙΚΟΥ ΚΤΙΡΙΟΥ ΓΙΑ ΤΗΝ ΜΕΤΕΓΚΑΤΑΣΤΑΣΗ ΤΟΥ 26ου ΔΗΜΟΤΙΚΟΥ ΣΧΟΛΕΙΟΥ ΧΑΛΚΙΔΑΣ

ΘΕΣΗ
ΘΕΣΗ "ΜΠΑΤΑΡΙΑΣ", ΕΝΤΟΣ ΤΟΠΙΚΟΥ ΡΥΜΟΤΟΜΙΚΟΥ ΣΧΕΔΙΟΥ (ΦΕΚ 688Δ/ 20-11-2019) ΣΤΗ ΣΥΝΟΙΚΙΑ "Β" ΤΟΥ ΔΗΜΟΥ ΧΑΛΚΙΔΕΩΝ

ΤΙΤΛΟΣ ΣΧΕΔΙΟΥ	ΑΡ. ΣΧΕΔΙΟΥ	ΚΛΙΜΑΚΑ
ΕΠΙΠΕΔΟ +37,70 ΚΑΥΣΙΜΟ ΑΕΡΙΟ	ΚΑ02	1:100
		ΗΜΕΡ/ΝΙΑ ΝΟΕΜΒΡΙΟΣ 2020

Ο συνάδελφος

ΧΡΗΣΤΟΣ ΠΑΠΑΔΟΠΟΥΛΟΣ
Μηχανολόγος Μηχανικός Τ.Ε.Α/Α'

ΧΑΛΚΙΔΑ 22 Ι. 2020
ΘΕΩΡΗΘΗΚΕ
ΠΑΝΑΓΙΩΤΗΣ ΠΑΠΑΝΕΣΤΗ
Μηχανολόγος Μηχανικός Τ.Ε.Β.Μ.Υ. Μ.Sc

ΕΓΚΡΙΝΕΤΑΙ
ΝΙΚΟΛΑΟΣ Ε. ΖΟΓΑΝΑΣ
ΗΛΕΚΤΡΟΛΟΓΟΣ ΜΗΧΑΝΙΚΟΣ ΕΠΙΠ. ΜΕ Α.Μ. 1424
ΣΥΝΕΡΓΑΤΗΣΗ ΜΕΑ
ΚΑΛ. 697 44 ΑΙΔΗΨΟΣ - email: nikzogan@gmail.com

ΘΕΩΡΗΘΗΚΕ 27 ΙΑΝ. 2021

2_	Επίπεδο +37,70 : Αίθουσες διδασκαλίας, άνω αυλή
1:100	