

| ΥΠΟΜΝΗΜΑ | |
|----------|---|
| | Γαλβανισμένος σιδηροσωλήνας προσαγωγής νερού |
| | Γαλβανισμένος σιδηροσωλήνας επιστροφής νερού |
| | Εύκαμπτος χαλκοσωλήνας προσαγωγής νερού |
| | Εύκαμπτος χαλκοσωλήνας επιστροφής νερού |
| | Συλλέκτης προσαγωγής με ρυθμιστική βαλβίδα για κάθε κύκλωμα |
| | Διασταλτικός σύνδεσμος |
| | Θερμικό σόμα τύπου rapei με θερμοστατική βαλβίδα |
| | Κυκλοφορητής μεταβλητής παραγωγής |
| | Κατακόρυφη όδευση σωληνώσεων με με αλλαγή επιπέδου |

38.07

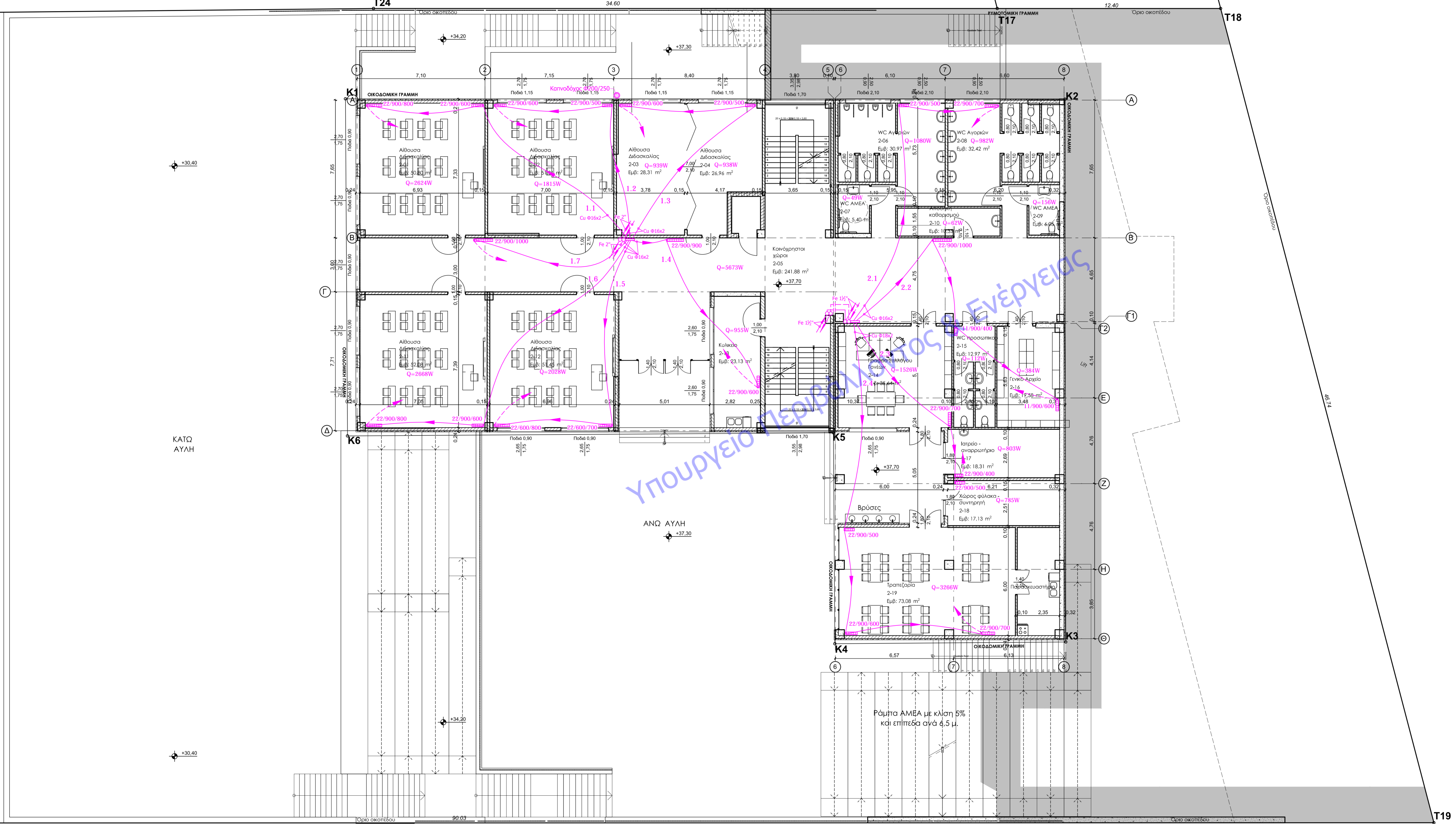

+30.40

ΚΑΤΩ ΑΥΛΗ

ΑΝΩ ΑΥΛΗ

+30.40

ΕΛΛΗΝΙΚΗ ΔΗΜΟΚΡΑΤΙΑ
 ΔΗΜΟΣ ΧΑΛΚΙΔΕΩΝ
 ΔΙΕΥΘΥΝΣΗ ΤΕΧΝΙΚΩΝ ΥΠΗΡΕΣΙΩΝ
 Τμήμα Η/Μ Έργων και Νέων Τεχνολογιών
 Αιτανίων 34 & Μιγαράθων, 34100, Χαλκίδα

ΕΡΓΟ
 ΑΝΑΘΕΩΡΗΣΗ ΤΗΣ ΥΠ' ΑΡΙΘ. 1/10-1-2018 ΑΔΕΙΑΣ ΔΟΜΗΣΗΣ ΜΕ ΤΙΤΛΟ:
 ΑΝΕΓΕΡΣΗ ΣΧΟΛΙΚΟΥ ΚΤΙΡΙΟΥ ΓΙΑ ΤΗΝ ΜΕΤΕΓΚΑΤΑΣΤΑΣΗ ΤΟΥ 26ου
 ΔΗΜΟΤΙΚΟΥ ΣΧΟΛΕΙΟΥ ΧΑΛΚΙΔΑΣ

ΘΕΣΗ
 ΘΕΣΗ "ΜΠΑΤΑΡΙΑΣ", ΕΝΤΟΣ ΤΟΠΙΚΟΥ ΡΥΘΜΟΤΟΜΙΚΟΥ ΣΧΕΔΙΟΥ (ΦΕΚ
 688Δ/ 20-11-2019) ΣΤΗ ΣΥΝΟΙΚΙΑ "Β" ΤΟΥ ΔΗΜΟΥ ΧΑΛΚΙΔΕΩΝ

| | | |
|----------------------------|-------------|----------------------------|
| ΤΙΤΛΟΣ ΣΧΕΔΙΟΥ | ΑΡ. ΣΧΕΔΙΟΥ | ΚΑΙΜΑΚΑ |
| ΕΠΙΠΕΔΟ +37.70 ΘΕΡΜΑΝΣΗ | Θ02 | 1:100 |
| | | ΗΜΕΡ/ΝΙΑ ΝΟΕΜΒΡΙΟΣ 2020 |

Ο συντάξας: ΧΑΛΚΙΑΔΑ ΓΕΩΡΓΙΑ - 2020
 Η.ΑΝ. Δ.ΛΗΤΡΑ 1.Υ.Δ.Χ.

ΧΡΗΣΤΟΣ ΠΑΠΑΔΟΠΟΥΛΟΣ
 Μηχανολόγος Μηχανικός Τ.Ε.Α/Α'

ΔΑΦΝΗ ΠΑΠΑΝΕΣΤΗ
 Πολιτικός Μηχανικός Π.Ε.3/Α' ΜΣ

ΕΓΚΡΙΣΕΙΣ