

ΥΠΟΜΝΗΜΑ

- Γαλβαναμένους σιδηροσωλήνας προσαγωγής νερού
- Γαλβαναμένους σιδηροσωλήνας επιστροφής νερού
- Εύκαμπτος χαλκοσωλήνας προσαγωγής νερού
- Εύκαμπτος χαλκοσωλήνας επιστροφής νερού
- Συλλέκτης προσαγωγής με ρυθμιστική βαλβίδα για κάθε κύκλωμα
- Διαστολικός σύνδεσμος
- Θερμαντικό σώμα τύπου radiel με θερμοστατική βαλβίδα
- Κυκλοφορητής μεταβλητής παροχής
- Κατακόρυφη όδευση σωλήνας με αλλαγή επιπέδου

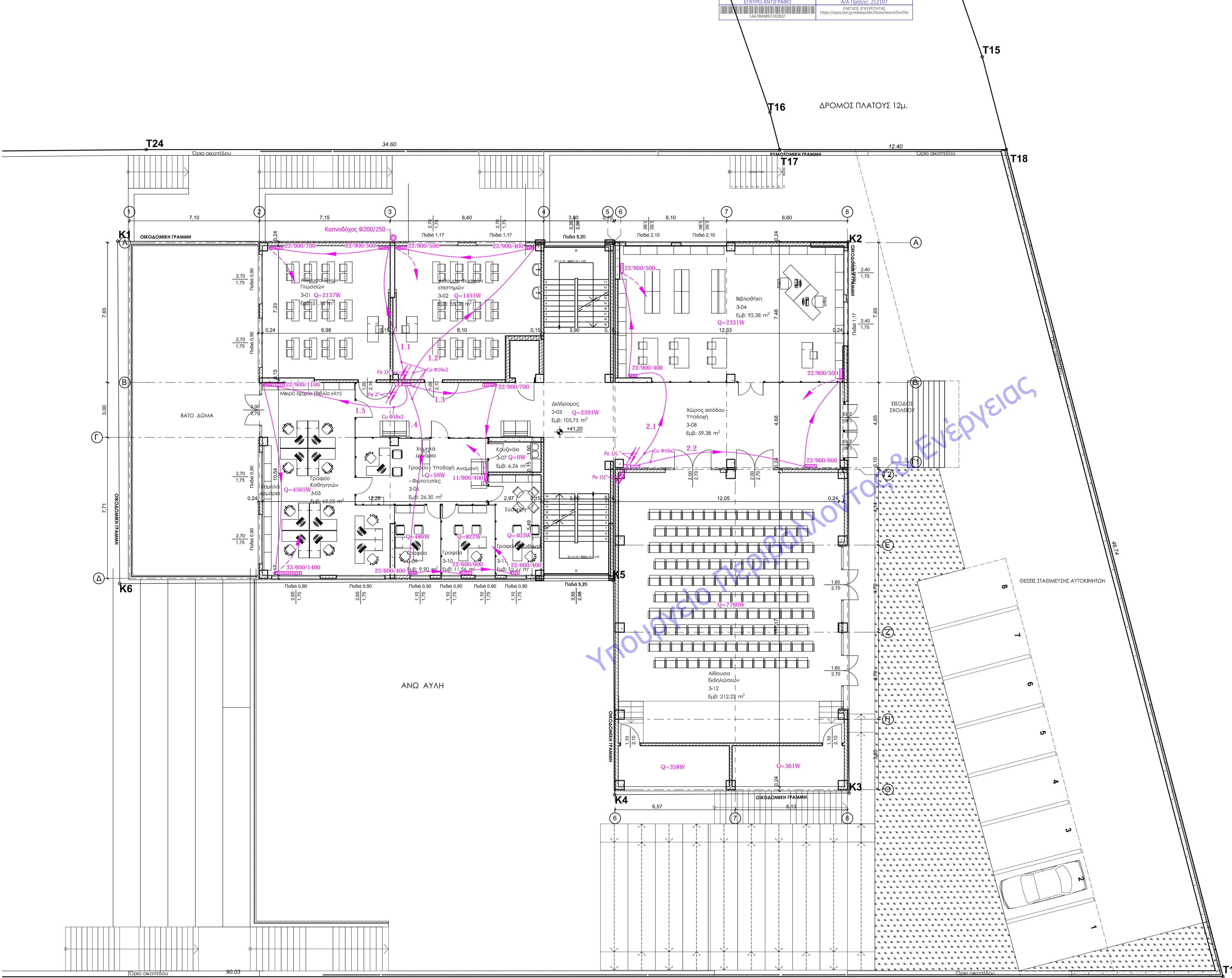

ΕΛΛΗΝΙΚΗ ΔΗΜΟΚΡΑΤΙΑ
ΔΗΜΟΣ ΧΑΛΚΙΔΕΩΝ
ΔΙΕΥΘΥΝΣΗ ΤΕΧΝΙΚΩΝ ΥΠΗΡΕΣΙΩΝ
Τμήμα Η/Μ Έργων και Νέων Τεχνολογιών
Ληλανίων 34 & Μεγασθένους, 34100, Χαλκίδα

ΕΡΓΟ
ΑΝΑΘΕΩΡΗΣΗ ΤΗΣ ΥΠ' ΑΡΙΘ. 1/10-1-2018 ΑΔΕΙΑΣ ΔΟΜΗΣΗΣ ΜΕ ΤΙΤΛΟ:
ΑΝΕΓΕΡΣΗ ΣΧΟΛΙΚΟΥ ΚΤΙΡΙΟΥ ΓΙΑ ΤΗΝ ΜΕΤΕΓΚΑΤΑΣΤΑΣΗ ΤΟΥ 26ου
ΔΗΜΟΤΙΚΟΥ ΣΧΟΛΕΙΟΥ ΧΑΛΚΙΔΑΣ

ΘΕΣΗ
ΘΕΣΗ "ΜΠΑΤΑΡΙΑΣ", ΕΝΤΟΣ ΤΟΠΙΚΟΥ ΡΥΜΟΤΟΜΙΚΟΥ ΣΧΕΔΙΟΥ (ΦΕΚ
688Δ/ 20-11-2019) ΣΤΗ ΣΥΝΟΙΚΙΑ "Β" ΤΟΥ ΔΗΜΟΥ ΧΑΛΚΙΔΕΩΝ

ΠΛΑΝΟ ΣΧΕΔΙΟΥ ΕΠΙΠΕΔΟ +41,20 ΘΕΡΜΑΝΣΗ	ΑΡ. ΣΧΕΔΙΟΥ Θ03	ΚΑΙΜΑΚΑ 1:100 ΗΜΕΡ/ΝΙΑ ΝΟΕΜΒΡΙΟΣ 2020
---	---------------------------	--

Ο συντάκτης
ΧΑΛΚΙΔΑ
ΘΕΣΣΑΛΙΑ
Η ΑΝ. Δ/ΝΣΙΑ Τ.Υ.Δ.Χ.
2020

ΧΡΗΣΤΟΣ ΠΑΠΑΔΟΠΟΥΛΟΣ
Μηχανολόγος Μηχανικός Τ.Ε.Α/Α'

ΔΑΦΝΗ ΠΑΠΑΝΕΣΤΗ
Πολτικός Μηχανικός Π.Ε.Σ/Α' Μ.Σ.ε

ΕΓΚΡΙΣΕΙΣ