

ΥΠΟΜΝΗΜΑ	
	Γαλβαναμένως σιδηροσωλήνας προσαγωγής νερού
	Γαλβαναμένως σιδηροσωλήνας επιστροφής νερού
	Εύκαμπτος χαλκοσωλήνας προσαγωγής νερού
	Εύκαμπτος χαλκοσωλήνας επιστροφής νερού
	Συλλέκτης προσαγωγής με ρυθμιστική βαλβίδα για κάθε κύκλωμα
	Διαστολικός σύνδεσμος
	Θερμαντικό σώμα τύπου raperi με θερμοστατική βαλβίδα
	Κυκλοφορητής μεταβλητής παροχής
	Κατακόρυφη άδευση σωλήνωσης με αλλαγή επιπέδου

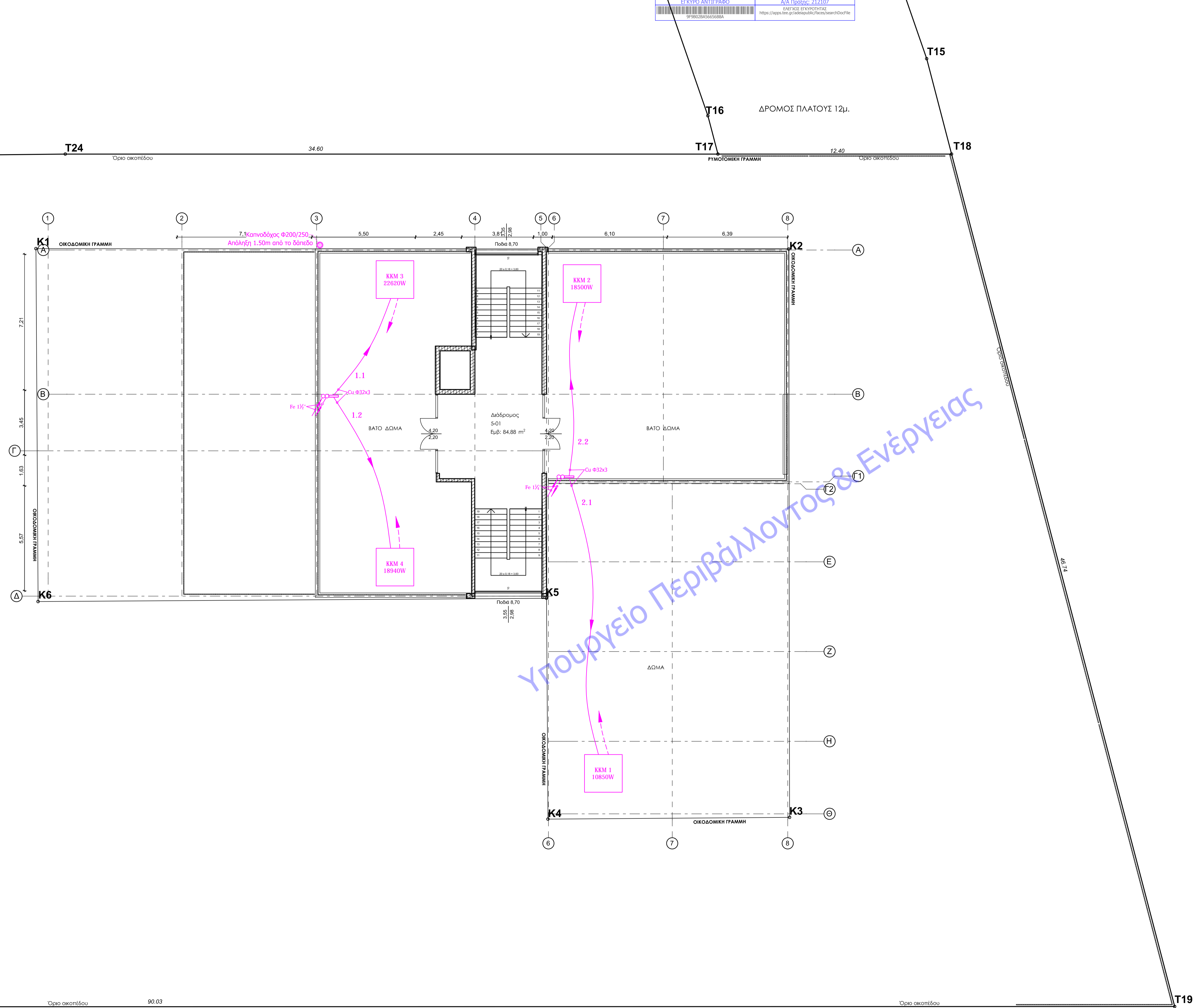

Υπουργείο Περιβάλλοντος & Ενέργειας

ΕΛΛΗΝΙΚΗ ΔΗΜΟΚΡΑΤΙΑ  
 ΔΗΜΟΣ ΧΑΛΚΙΔΕΩΝ  
 ΔΙΕΥΘΥΝΣΗ ΤΕΧΝΙΚΩΝ ΥΠΗΡΕΣΙΩΝ  
 Τμήμα Η/Μ Έργων και Νέων Τεχνολογιών  
 Ληλαντίων 34 & Μεγαθέωνος, 34100, Χαλκίδα

ΕΡΓΟ  
 ΑΝΑΘΕΩΡΗΣΗ ΤΗΣ ΥΠ' ΑΡΙΘ. 1/10-1-2018 ΑΔΕΙΑΣ ΔΟΜΗΣΗΣ ΜΕ ΤΙΤΛΟ:  
 ΑΝΕΓΕΡΣΗ ΣΧΟΛΙΚΟΥ ΚΤΙΡΙΟΥ ΓΙΑ ΤΗΝ ΜΕΤΕΓΚΑΤΑΣΤΑΣΗ ΤΟΥ 26ου  
 ΔΗΜΟΤΙΚΟΥ ΣΧΟΛΕΙΟΥ ΧΑΛΚΙΔΑΣ

ΘΕΣΗ  
 ΘΕΣΗ "ΜΠΑΤΑΡΙΑΣ", ΕΝΤΟΣ ΤΟΠΙΚΟΥ ΡΥΜΟΤΟΜΙΚΟΥ ΣΧΕΔΙΟΥ (ΦΕΚ  
 688Δ/ 20-11-2019) ΣΤΗ ΣΥΝΟΙΚΙΑ "Β" ΤΟΥ ΔΗΜΟΥ ΧΑΛΚΙΔΕΩΝ

ΠΛΟΣ ΣΧΕΔΙΟΥ ΕΠΙΠΕΔΟ +48,20 ΘΕΡΜΑΝΣΗ	ΑΡ. ΣΧΕΔΙΟΥ <b>Θ05</b>	ΚΑΙΜΑΚΑ 1:100 ΗΜΕΡ/ΝΙΑ ΝΟΕΜΒΡΙΟΣ 2020
--	---------------------------	--

Ο συντάξας  
 ΧΑΛΚΙΔΑ  
 ΘΕΡΣΕΙΤΑΙ  
 Η ΑΝ. Δ/ΝΣΙΑ Τ.Υ.Δ.Χ.

ΧΡΗΣΤΟΣ ΠΑΠΑΔΟΠΟΥΛΟΣ  
 Μηχανολόγος Μηχανικός Τ.Ε.Α/Α'

ΔΑΦΝΗ ΠΑΠΑΝΕΣΤΗ  
 Πολτικός Μηχανικός Π.Ε.Σ/Α' ΜSc

ΕΓΚΡΙΣΗ