

- ΥΠΟΜΝΗΜΑ**
- Ευθύγραμμος χαλκοσωλήνας κρύου νερού
  - Ευθύγραμμος χαλκοσωλήνας ζεστού νερού
  - Ευκαμπτος χαλκοσωλήνας κρύου νερού
  - Ευκαμπτος σωλήνας πολυαιθυλενίου για άρδευση
  - Ευκαμπτος σωλήνας πολυαιθυλενίου για άρδευση
  - Κατακόρυφη άδευση σωλήνωσης
  - Βαλβίδα έκπλυσης λεκάνης
  - Διακόπτης εκροής νιπτήρα
  - Αναμικτήρας κρύου-ζεστού
  - Συλλέκτης κρύου νερού
  - Ταχυθερμοσίφωνα
  - Βάνα αποκοπής σφαιρικού τύπου
  - Ανεπίστρωση βάνα
  - Μετρητής υδρευσης
  - Βρύση
  - Κλειστό δοχείο διαστολής 80 lt
  - Σταλάκτης άρδευσης
  - Φρέατο άρδευσης με ηλεκτροβάνα έλέγχου

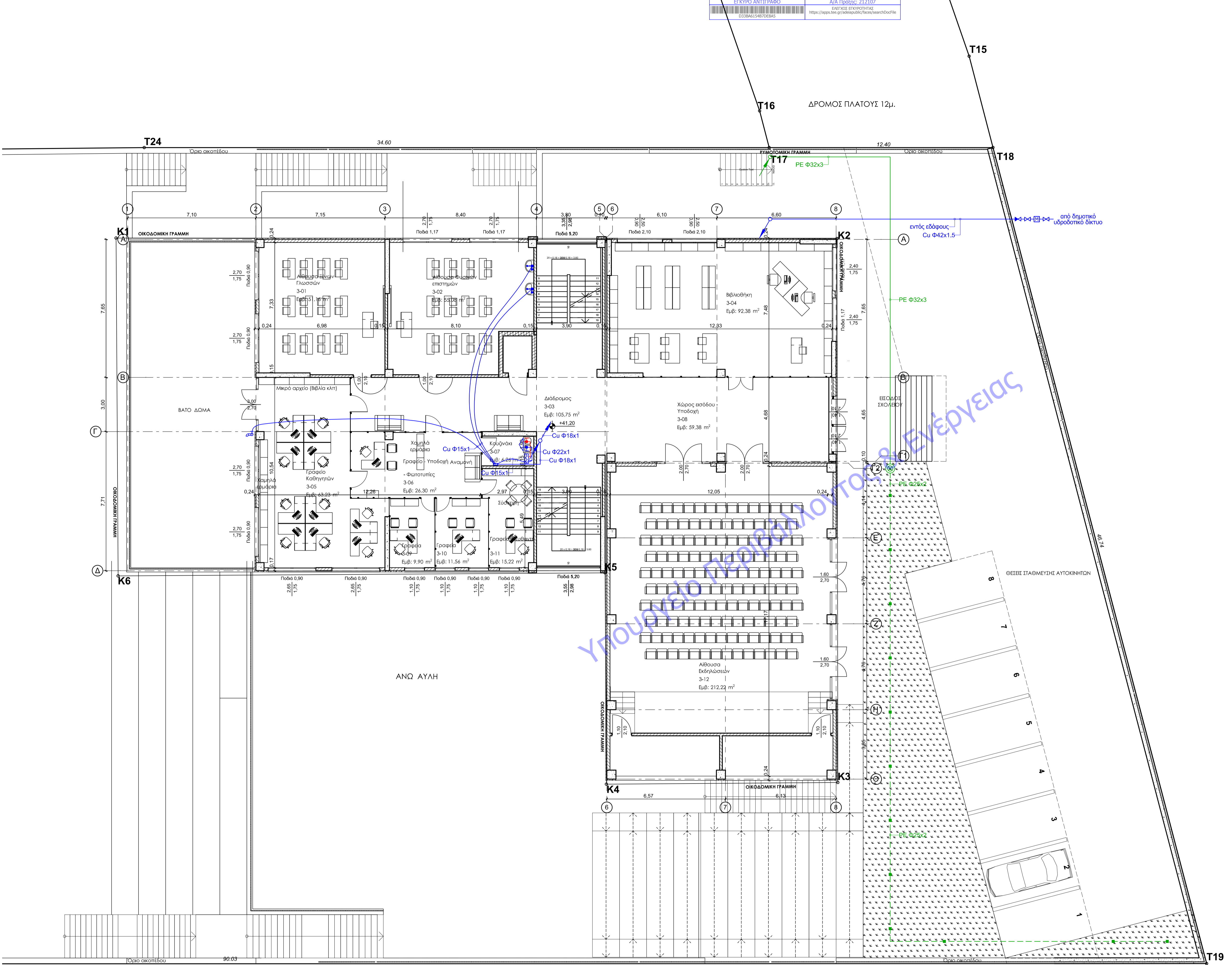

ΕΛΛΗΝΙΚΗ ΔΗΜΟΚΡΑΤΙΑ  
ΔΗΜΟΣ ΧΑΛΚΙΔΕΩΝ  
ΔΙΕΥΘΥΝΣΗ ΤΕΧΝΙΚΩΝ ΥΠΗΡΕΣΙΩΝ  
Τμήμα Η/Μ Έργων και Νέων Τεχνολογιών  
Ληλανίων 34 & Μεγασθένους, 34100, Χαλκίδα

ΕΡΓΟ  
ΑΝΑΘΕΩΡΗΣΗ ΤΗΣ ΥΠ' ΑΡΙΘ. 1/10-1-2018 ΑΔΕΙΑΣ ΔΟΜΗΣΗΣ ΜΕ ΤΙΤΛΟ:  
ΑΝΕΓΕΡΣΗ ΣΧΟΛΙΚΟΥ ΚΤΙΡΙΟΥ ΓΙΑ ΤΗΝ ΜΕΤΕΓΚΑΤΑΣΤΑΣΗ ΤΟΥ 26ου  
ΔΗΜΟΤΙΚΟΥ ΣΧΟΛΕΙΟΥ ΧΑΛΚΙΔΑΣ

ΘΕΣΗ  
ΘΕΣΗ "ΜΠΑΤΑΡΙΑΣ", ΕΝΤΟΣ ΤΟΠΙΚΟΥ ΡΥΜΟΤΟΜΙΚΟΥ ΣΧΕΔΙΟΥ (ΦΕΚ  
688Δ/ 20-11-2019) ΣΤΗ ΣΥΝΟΙΚΙΑ "Β" ΤΟΥ ΔΗΜΟΥ ΧΑΛΚΙΔΕΩΝ

ΤΙΤΛΟΣ ΣΧΕΔΙΟΥ ΕΠΙΠΕΔΟ +41,20 ΥΔΡΕΥΣΗ	ΑΡ. ΣΧΕΔΙΟΥ <b>ΥΔ03</b>	ΚΑΙΜΑΚΑ 1:100 ΗΜΕΡ/ΝΙΑ ΝΟΕΜΒΡΙΟΣ 2020
---	----------------------------	--

Ο συντάξας  
ΧΑΛΚΙΔΑ  
ΘΕΩΡΕΙΤΑΙ  
Η ΑΝ. Δ/ΝΤΡΙΑ Τ.Υ.Δ.Χ.

ΧΡΗΣΤΟΣ ΠΑΠΑΔΟΠΟΥΛΟΣ  
Μηχανολόγος Μηχανικός Τ.Ε.Α/Α'

ΔΑΦΝΗ ΠΑΠΑΝΕΣΤΗ  
Πολτικός Μηχανικός Π.Ε.Σ/Α' Μ.Σ.ε

ΕΓΚΡΙΣΗ