

ΑΝΑΤΟΛΙΚΗ ΟΨΗ

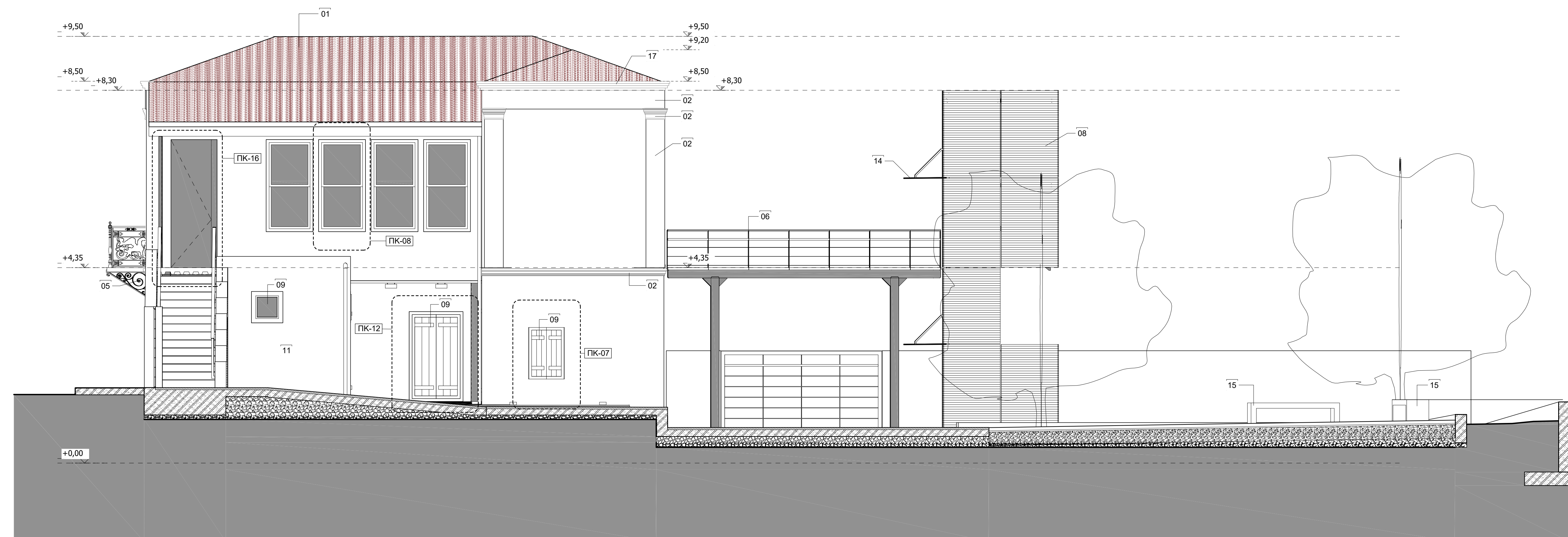

ΒΟΡΕΙΑ ΟΨΗ

ΥΠΟΜΗΜΑ ΕΣΩΤΕΡΙΚΩΝ ΕΠΙΦΑΝΕΙΩΝ	
ΚΩΔΙΚΟΣ	ΠΕΡΙΓΡΑΦΗ
01	Κεραμίδια Βυζαντινού Τύπου
02	Αντηρηματικό κονίαμα τύπου Α (Χρώμα:STO-16000, Υφή:Λεία)
03	Αντηρηματικό κονίαμα τύπου Β (Χρώμα:STO-16062, Υφή:STOLIT R-1.0)
04	Αντηρηματικό κονίαμα τύπου Γ (Χρώμα:STO-16062, Υφή:STOLIT R-2.0)
05	Διατηρήτεο σφυρήλατο μεταλλικό κιγκλίδωμα
06	Μεταλλικό κιγκλίδωμα
07	Μαρμάρινες βαθμιδές
08	Μεταλλικά πάνελα Corten
09	Ξύλινο κούφωμα
10	Υάλινη θύρα
11	Φυσική Βαφή LavaPaint (Χρώμα:STO-16098)
12	Τσιμεντόχρωμα
13	Χάλκινη υδρορροή
14	Υάλινο στέγαστρο
15	Υπαίθριο καθιστικό
16	Υάλινος σταθερός υαλοπίνακας
17	Διαμόρφωση γείσου με συμπαγείς οπτόπλινθους

Αφτηρία μέτρησης υψομέτρων: +19,23

ΔΗΜΟΣ ΧΑΛΚΙΔΕΩΝ

ΕΡΓΟ: ΑΠΟΚΑΤΑΣΤΑΣΗ, ΑΝΑΚΑΤΑΣΚΕΥΗ ΚΑΙ ΕΠΑΝΑΧΡΗΣΗ ΝΕΟΚΛΑΣΙΚΗΣ ΟΙΚΙΑΣ ΠΑΠΑΦΡΑΓΚΑ

ΘΕΣΗ: ΟΙΚΙΣΜΟΣ ΒΑΣΙΛΙΚΟΥ Δ.Ε. ΛΗΛΑΝΤΙΩΝ

ΜΕΛΕΤΗ: ΑΡΧΙΤΕΚΤΟΝΙΚΗ ΣΤΑΔΙΟ: ΜΕΛ. ΕΦΑΡΜΟΓΗΣ

ΘΕΜΑ ΣΧΕΔΙΟΥ: ΑΝΑΤΟΛΙΚΗ ΟΨΗ , ΒΟΡΕΙΑ ΟΨΗ ΑΡ. ΣΧΕΔΙΟΥ:

A-05

ΚΛΙΜΑΚΑ: 1:50

ΜΕΛΕΤΗΤΙΚΗ ΟΜΑΔΑ: ΧΡΟΝΟΣ ΜΕΛΕΤΗΣ: 02/2021

ΠΟΛ. ΜΗΧΑΝΙΚΟΣ: ΚΩΣΤΟΥΡΟΥ ΑΓΓΕΛΙΚΗ
Πολτικός Μηχανικός ΠΕ3

ΜΗΧ. ΜΗΧΑΝΙΚΟΣ: ΠΑΝΝΑΚΟΥΡΗ ΕΛΕΝΗ
Ηλεκτρολόγος - Μηχανολόγος Μηχανικός ΠΕ5

ΣΥΜΒΟΥΛΟΣ: ΜΟΥΝΤΡΙΑΣ ΣΠΥΡΙΔΩΝ
Αρχιτέκτων Μηχ. ΕΜΠ
Μ.Σc., Υποψ. Διδάκτωρ ΕΜΠ

ΥΠΟΓΡΑΦΗ - ΣΦΡΑΓΙΔΑ

ΕΓΚΡΙΣΕΙΣ - ΘΕΩΡΗΣΕΙΣ